

# Researchnetwork and Databasesystem (FuD)

**Starting Position**

Concept

Collaborative Index Compilation

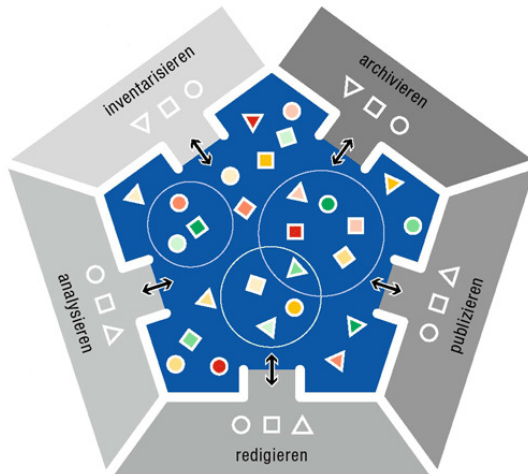

### **CRC 600**

- Interdisciplinary research association
- 25 projects, 7 working groups, 160 scholars
- ca. 26.000 documents of different types (charters, administrative documents, image files, sound files u.a.)

### **Intention of FuD-Software**

- Modelling of research processes with standardized workflows
- Organisation and coordination of time and place independent collaboration, simultaneously working
- Detailed user and document management
- Online-Access to data
- Datasharing and archiving

- Corpus der Quellen zur mittelalterlichen Geschichte der Juden im Reichsgebiet, Akademie der Wissenschaften und der Literatur in Mainz
- Bilddatenbank zur antiken Sklaverei, Universität Trier, Akademie der Wissenschaften und der Literatur in Mainz
- Emil-Frank-Institut in Wittlich

# Researchnetwork and Databasesystem (FuD)

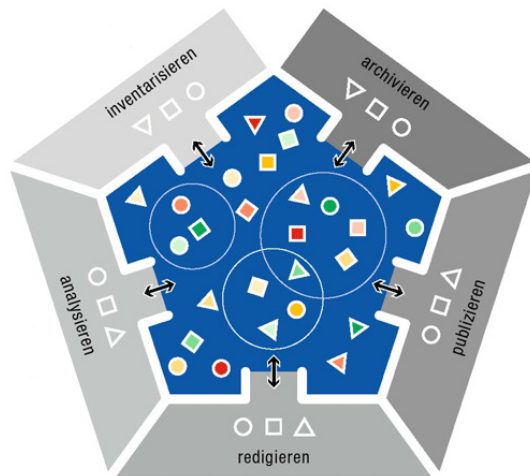

Starting Position

Concept

Collaborative Index Compilation

## 1) Inventory

(Data collection, Identification of research data, Document types)

## 2) Analysis

(Content analysis, Index compilation, Semantic analysis)

## 3) Edition

(Preparation for Publication, Annotation, multiple apparatus)

## 4) Publication

(Print or online)

## 5) Archive

(Longtime archive of all data, XML-Export)

# Inventory

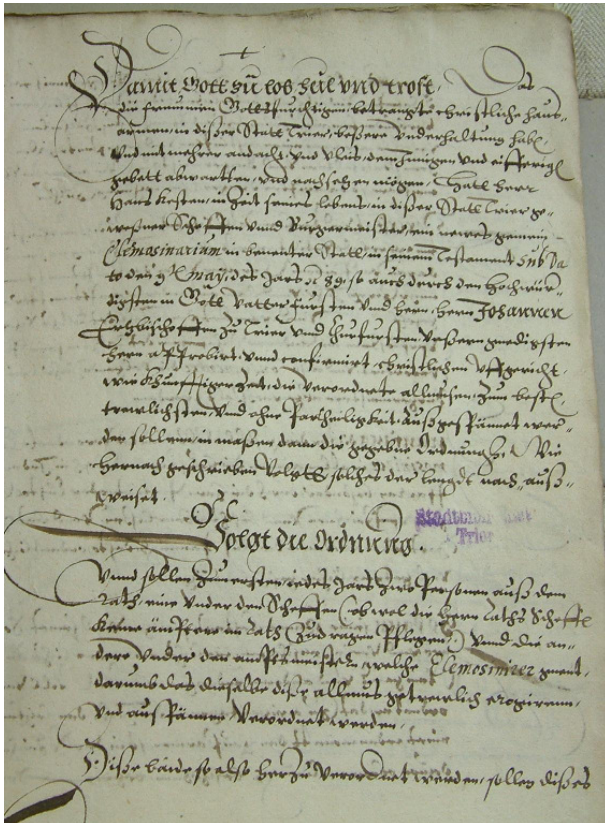

SFB 600 FuD - Sebastian Schmidt

Daten | Dokumentverwaltung | Inventarisierung | Quellenanalyse | Recherche | Hilfe

---

INVENTARISIERUNG

Inventarisierung Dokument | Inventarisierung Überlieferung | Kurzbeschreibung / Regest | Text erfassen | Anhang | Kommentar | Persönliche Einträge | Index / Schlagworte

"Text, Archivalie" - "Verwaltungsschriftgut" B03-v1-00om: Sebastian Schmidt

Aufbewahrungsort: Archiv  auswählen

Bezeichnung Aufbewahrungsort: Trier, Stadtarchiv  auswählen

Bestand Signatur: Akte TA  auswählen

Bestand Titel: Armenrechnungen  auswählen

Akte Signatur: 2/1

Akte Titel:

Akte Laufzeit:

Seite/Blatt/Folio:

Serienumfang: 10

Bestell-/eigene(r) Teil: Armenrechnung und Almosenordnung

Datum (JJJJ-MM-TT):  Nur Eingaben in der Form 'JJJJ-MM-TT'

Datum (Zeitraum):  Nur Eingaben in den Formen 'JJJJ-JJJJ', 'JJJJ' bzw. 'JJJJ'

Datum: 1591/1592

Ort: Trier

Autor/Autorin: Wilhelm Bedburg

Adressat/Adressatin:

Dokumenttyp: Rechnungsbuch  auswählen

Sprache: Frühneuhochdeutsch  auswählen

Form der Überlieferung: Handschrift  auswählen

Standort: Quellensammlung B3  auswählen

Recht:

Zustand:

Bemerkung:

speichern drucken ...

SFB 600 FuD - Sebastian Schmidt

Daten | Dokumentverwaltung | Inventarisierung | Quellenanalyse | Recherche | Hilfe

---

INVENTARISIERUNG

Inventarisierung Dokument | Inventarisierung Überlieferung | Kurzbeschreibung / Regest | Text erfassen | Anhang | Kommentar | Persönliche Einträge | Index / Schlagworte

"Text, Archivalie" - "Verwaltungsschriftgut" B03-v1-00om: Sebastian Schmidt

SACHINDEX

Sachindex (1. Ebene) \* Gesellschaft (und soziale Ordnung)#Wohlfahrt Fürsorge Sozialität  Begriff hinzufügen  entfernen

Sachindex (2. Ebene) \* Fürsorge#Einsetzgebung#Almosen  Begriff hinzufügen  entfernen

ZEITINDEX

Zeitindex (1. Ebene) \* Frühe Neuzeit  Begriff hinzufügen  entfernen

speichern drucken ...

# Analysis

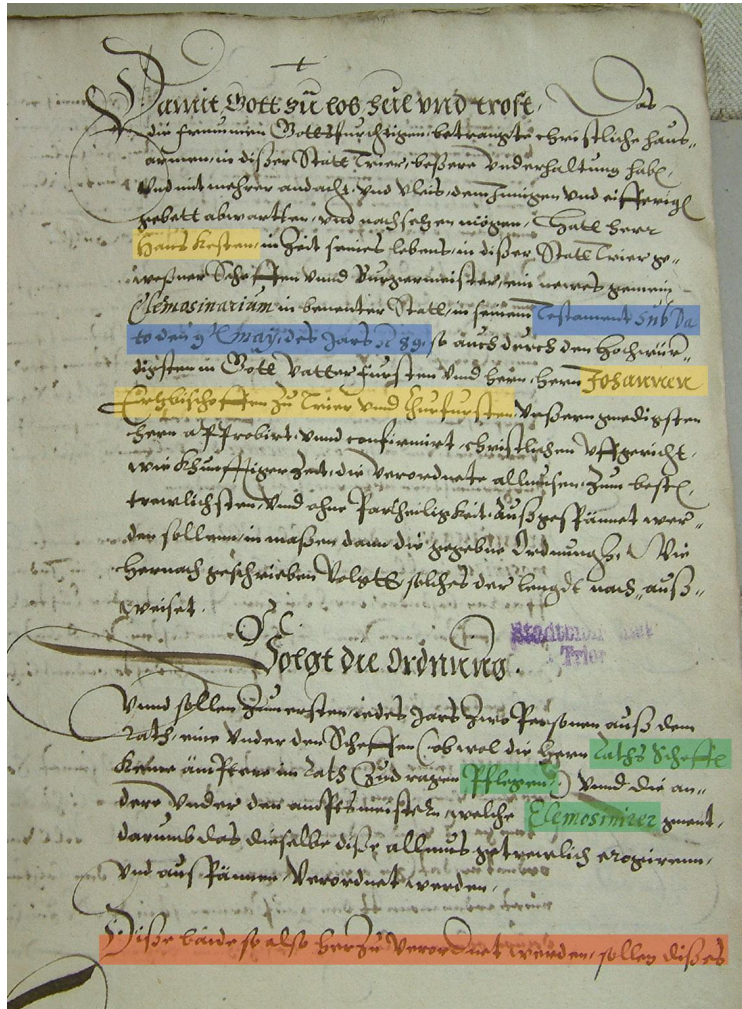

SFB 600 FuD - Sebastian Schmid

Datei Dokumentverwaltung Inventarisierung Quellenanalyse Recherche Hilfe

Textstellen-Anzeige (Analysen)  
 Dokument Auswähl  
 eigene  für mich persönlich Freigegebene  für meine Projekte Freigegebene  für SFB 600 Freigegebene

Textstelle aus  
 alle Dokumente  Aktuelles Dokument

KATEGORIEN INDEX

Sa - Armut Sa - Fremdheit Sa - InklExkl Semantikanalyse Free Analyse

Leute, vermindert arbeitsfähig K02-m1-0001  
 Leute, vogelrei B03-v1-00d B03-v1-00d  
 Lumpensindel B03-ur-00e  
 Lumpensindel, ledeliches, heruntergekommenes B03-v1-00d  
 Menschen, abgestirne, körperlich heruntergekommen und seelisch gezeichnete K02-v1-004  
 Menschen, arme K02-v1-004  
 Menschen, müßige, hatrackige B03-v1-00d  
 Menschen, unglückliche und bedauernswerte K02-m1-0001  
 Menschen, verkommene, ledeliche und arbeitscheue K02-m1-0001 K02-m1-0001  
 Menschen, willensschwache und hilflose K02-v1-004  
 Menschenmaterial B04-z2-0006  
 Minderwertige, körperlich und geistig K02-m1-0001 K02-m1-0001  
 Minderwertige, moralisch K02-v1-00e  
 Mörder B03-ur-00d  
 Nordbrenner B03-ur-007  
 Nordgeständel B03-v1-00d B03-v1-00d B03-ur-00e  
 Müßiggänger B03-ur-0013 B03-ur-00w  
 Notstand K02-v1-0002

**Hauptbedeutung**  
 Zuordnung  
 Vagabundennot  
 Obdachlose K02-m1-0001  
 Personen, verdächtige B03-ur-0007

Plage K02-v1-0002 K02-v1-0002 K02-v1-0002 K02-m1-0001

**Hauptbedeutung**  
 Kompositum  
 Landplage  
 Räuber B03-v1-00d B03-v1-00d B03-v1-00d  
 Raubgeständel B03-v1-00d B03-v1-00d B03-v1-00d B03-ur-00e  
 Schiffschliche K02-m1-0001  
 Söhne unseres Volkes K02-v1-0002  
 Spitzbube B03-v1-00d B03-v1-00d  
 Stadame, rechtsbedürftige B03-v1-00d B03-v1-00d  
 Statienreiter B03-ur-0002 B03-ur-0004 B03-ur-0006 B03-ur-0005  
 Stallbesitzer B03-v1-00d  
 Stomei K02-v1-0002  
 Tappelbäder B04-z2-0006  
 Trierer K02-m1-0001  
 Unhochachtungswürdig, ohne, und kläglich K02-m1-0004

DOKUMENT B03-V1-000M] TEXT, ARCHIVALE  
 [B03-v1-000m] Text, Archivale: Verwaltungsschluß (Sebastian Schmid)

Trier, Stadtschreiber, Akte TA: 2/1, Amrechnungen, Rechnungsbuch; Handschrift, Autor: Wilhelm Biedburg, Trier, 1591/1592, 10 S., Fulde/Hochdeutsch, Quellensammlung B3:

fol. 1r/  
**Rechnungh** [1591/1592]

Dero [tziger Christoffen Faths Scheffen / unnd Hansßen Rauschen webermeisters Verordneter **Eleminosiner** über haupt gelder / und erschiene pensionse. Gott zu lob und den **haußarmen** in dißer statt Trier zu trost / christlichen wie hiern zusehen, angestellt / und verordnet, angefangen des / jars a[nn]o [15]91 Römijg, und / endet sich uff bemelten tag des jars a[nn]o / LXXXXII

fol. 2r/  
 Darnt **Gott zu lob heil und trost, das / die frommen gottschlichen, betragte christliche haus/armen**, in dißer statt Trier, besser underhaltung haben, / und mit mehrer andacht und Vero dem innigen und eifrigeren / gebett abwarten, und nachsetzen mögen, hatt herr / **Hans Kestten**, in Zeit seines lebens, in dißer statt Trier gewesener scheffen unnd burgermeister, ein neues gemein / **eleminosiner** in benanter statt, in seinem testament sub dato den 9ten Maij, des jars a[nn]o [15]99 so auch durch den hochwürdigsten in Gott vatter fursten und hern, hern **Johannnen / ertzbischoffen zu Trier und churfürsten** unserm gnedigsten / hern approbit und confirmat, christlichen offrecht, / wie khunfftiger zeit die **verordnete allmosen zum besten** / trewlichsten, und ohne partheiligkeit außgespannet werden sollenn, in maß den die gegeben ordnungh, wie / hernach geschrieben voligt solches der lenght nach außweist.

Folgt die ordnung  
 Und sollen zum ersten jedes jrs zw personen auß dem / rath, eine und der **schaffen** (ob wol die hern raths scheffen / keine ämptere im rath zudragen pflegen) und die an/dere unter den amptsmeistern, welche **Eleminosiner** genant, / darumb das dieselbe diße allmosen getrewlich erogieren, / und ausspannen verordnet werden.

Diße beide so also herzu verordnet werden, sollen diße fol. 2w/ wercks haben, den hern statthalter, burgermeistern, / scheffen und rath mit sonderlichen eidenn und pflichten / verbunden sein einzuheben, zuentpfangen, außzuthailen, / und alle iahr uff einen bestimten und gewissen tag den / hern statthaltern, und burgermeistern, wie andere ampts/meistere, so da ampter dragen thun, rechnung zuthun.

Der erst so under den hern raths scheffen zu dißem christlich/en werck deputirt würt, soll drey jhr lang nach einander / daran verpleben, der aber under den amptsmeistern, / nur zwey jhr und dann ein anderer amptsmeister an/gesetzt. Und wann das dritt jhr des raths scheffen / verfloßen, ein anderer scheffen des raths in seine platz / verordnet, und also consequenter die folgende jhr, wie die / burgermeistere angewechselt werden.

Zu anfang dißer dingh, sollen als denn die verordnete eleminosiner in allen armen die haußarmen doch in jeder / pfarren besonder, durch die hern pastores, oder custor zur / zeit, uffzeichnen unnd beschreibenn laßen, unnd das jedes / jrs ein mal, damit die auspannung desto ordentlicher / und getrewlicher geschehen möge

So dann seine Hanns Kestens seeligen und seines sons / erb und verlaßenschaft, iärliche ein merklichs an kohn, / wein geldt, unnd andern erdragen würt, will und verordnet er, **das zu ewigen tagen, in dem jhr, den letzten tag, / eines jeden monats den haußarmen**, so in der verzeichnus / davon oben meldung beschehen, begriffenn, / fol. 3r/ durch die verordnete Eleminosiner under weile, kohn, brodt, / erbsenn, speck, wein und under weile kleidere, / schue, holtz, kolen, bray mehll **und ein dorn in dem urloch haben unnd ein schenckel der zeit erdornen / würt** **ausspannen**

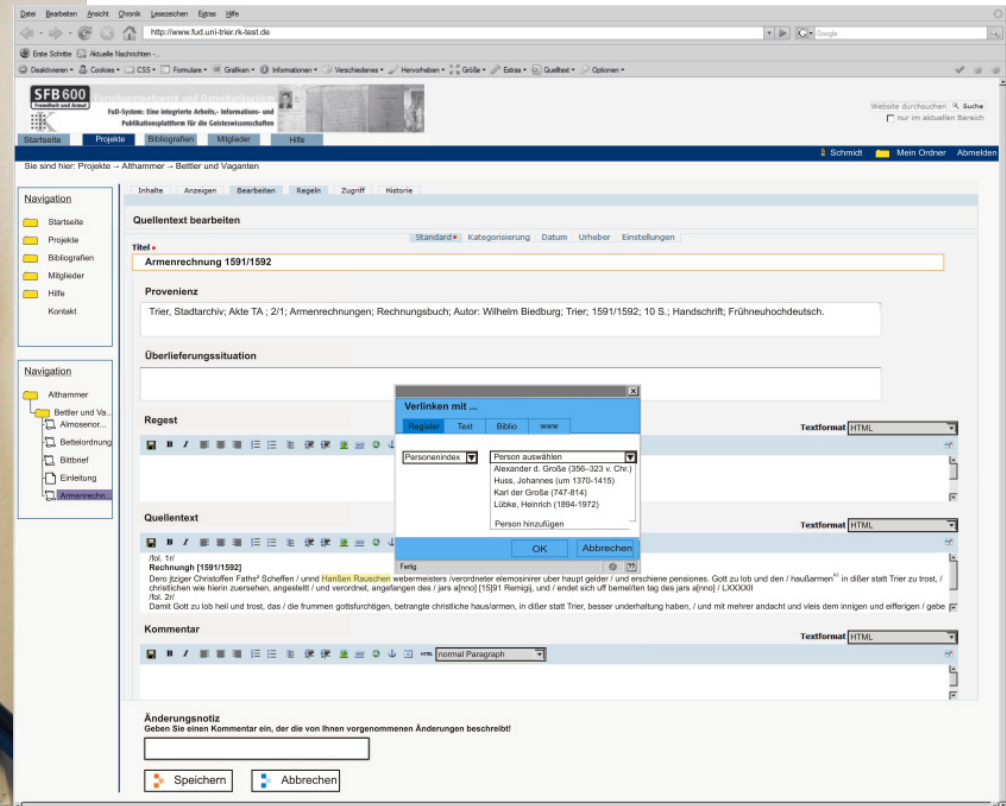
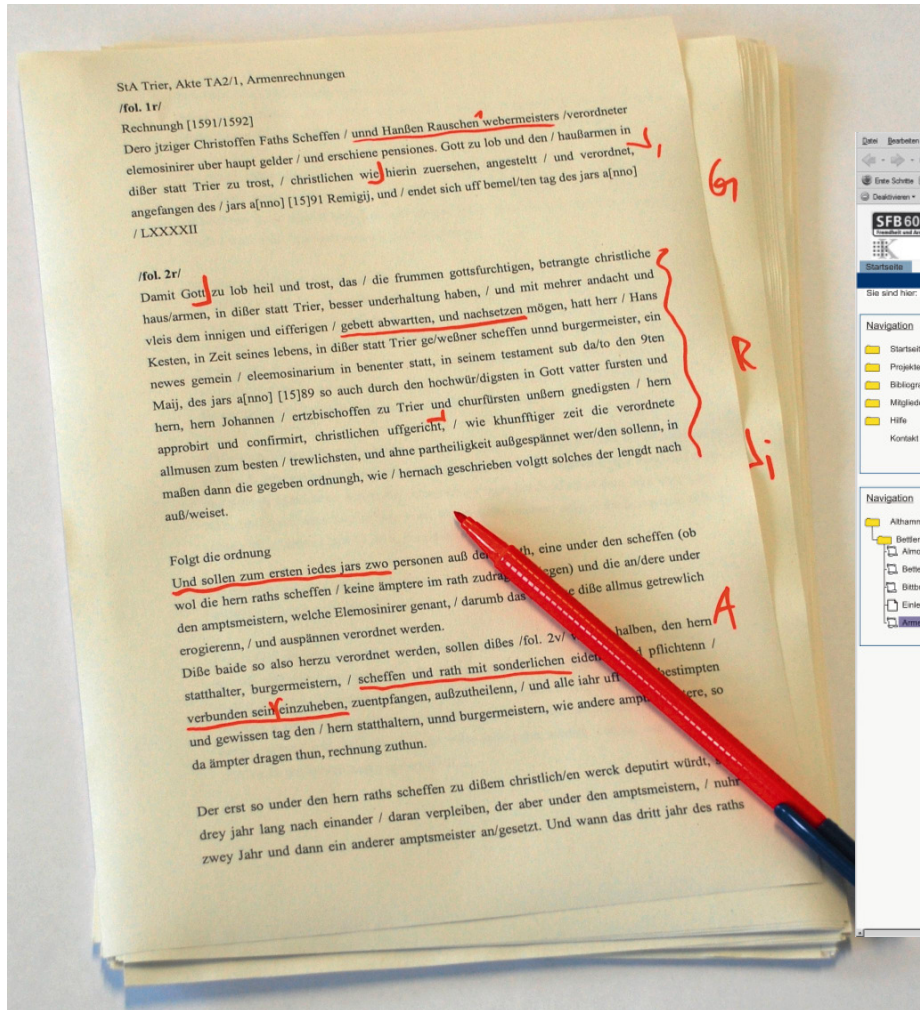

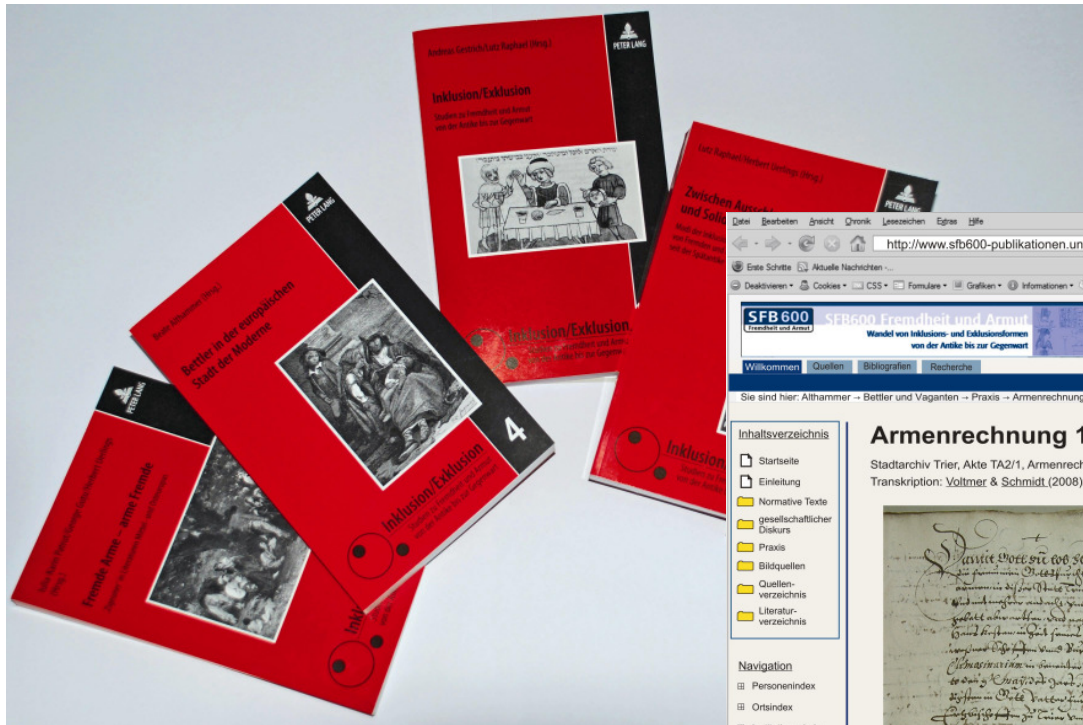

http://www.sfb600-publikationen.uni-trier.de/vaganten/B03-v1-000234Armenrechnung.html

SFB 600 SFB600 Fremdheit und Armut  
Wandel von Inklusions- und Exklusionsformen  
von der Antike bis zur Gegenwart

Sie sind hier: Allhammer - Bettler und Vaganten - Praxis -> Armenrechnung 1591/1592

### Armenrechnung 1591/1592

Stadtarchiv Trier, Akte TA2/1, Armenrechnungen  
Transkription: Voltmer & Schmidt (2008)

/fol. 1r/  
**Rechnung [1591/1592]**  
Dero itziger Christoffen Faths Scheffen /  
unnd Hanßen Rauschen webermeisters /  
verordneter elemosinirer uber haupt gelder /  
und erschiene pensiones. Gott zu lob und den /  
haußarmen in dißer statt Trier zu trost, /  
christlichen wie hierin zuersehen, angestellt /  
und verordnet, angefangen des /  
jars a[nn]o [15]91 Remigij, und /  
endet sich uff bemel /  
ten tag des jars a[nn]o /  
LXXXXII

1 / 19

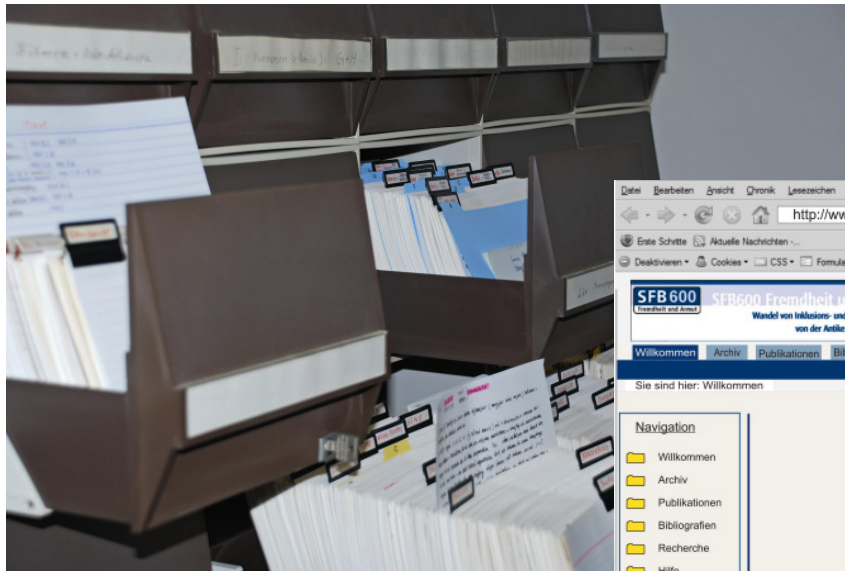

# Researchnetwork and Databasesystem (FuD)

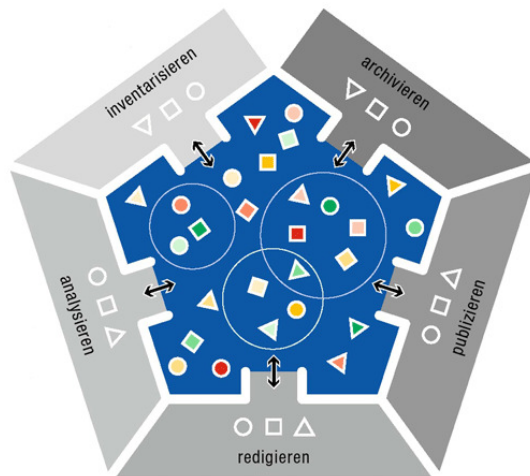

Starting Position

Concept

**Collaborative Index Compilation**

# Analysis Module – Basic Concept

Access for Persons, Groups or all Users  
View, Copy or Modification

# Open Index

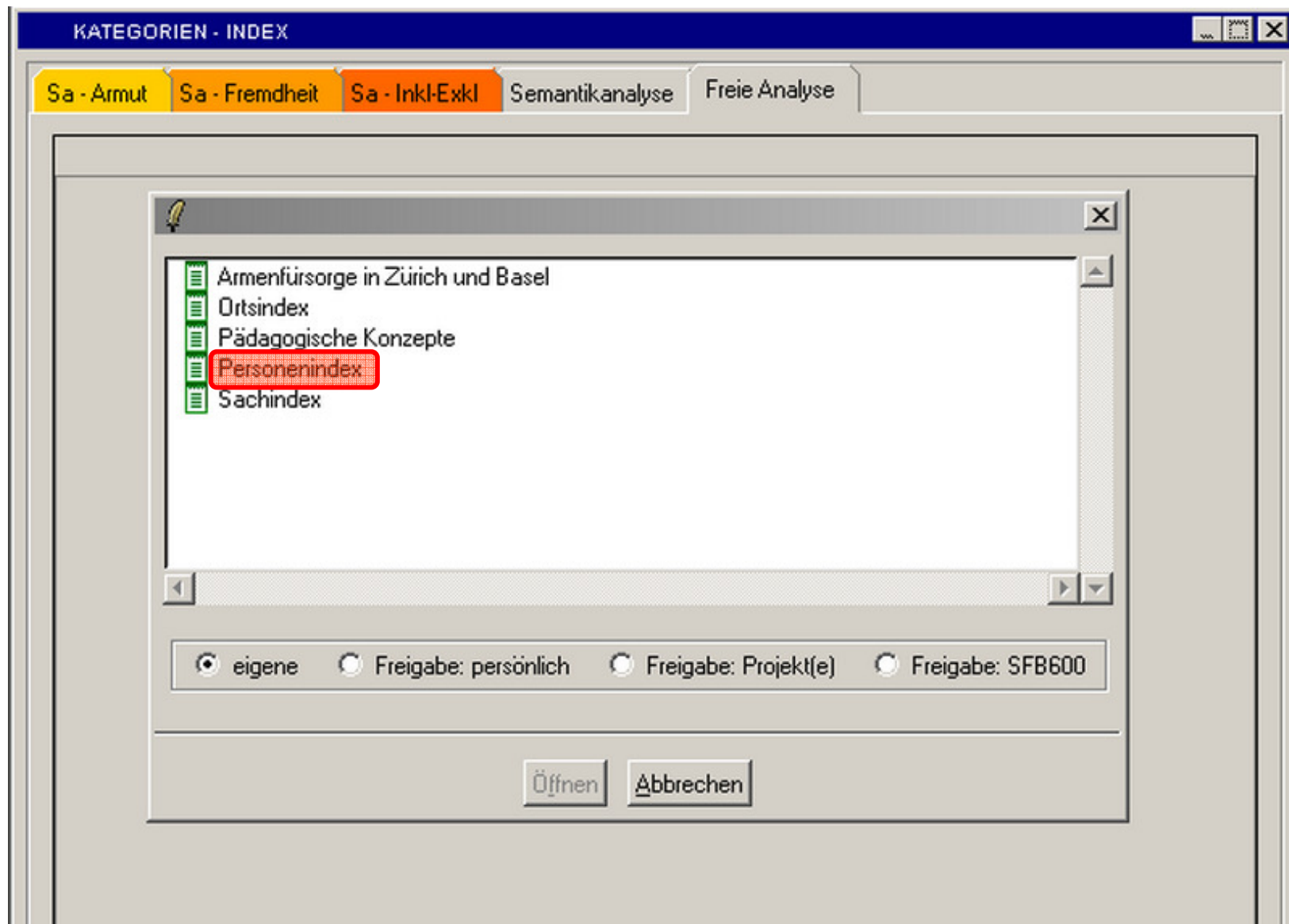

# Index Attributes

KATEGORIEN - INDEX

Sa - Armut Sa - Fremdheit Sa - Inkl-Exkl Semantikanalyse Freie Analyse

Personenindex

- Stipendiaten
- Obmann
- Kirchendiener

**Indexattribute bearbeiten**

Indexbezeichnung:

Kommentar:

Speichern Abbrechen

# Add Headword

- Index:** Personenindex
- Übergeordnete Lemmata:** <oberste Ebene>
- neuer Lemmaeintrag:** Beamte
- Alternativbegriff:** obrigkeitliche Ämter
- Beschreibung:** (Empty text area)

Buttons for 'Hinzufügen' and 'Abbrechen' are visible at the bottom of the dialog box.

# Hierarchical Positioning of Headword

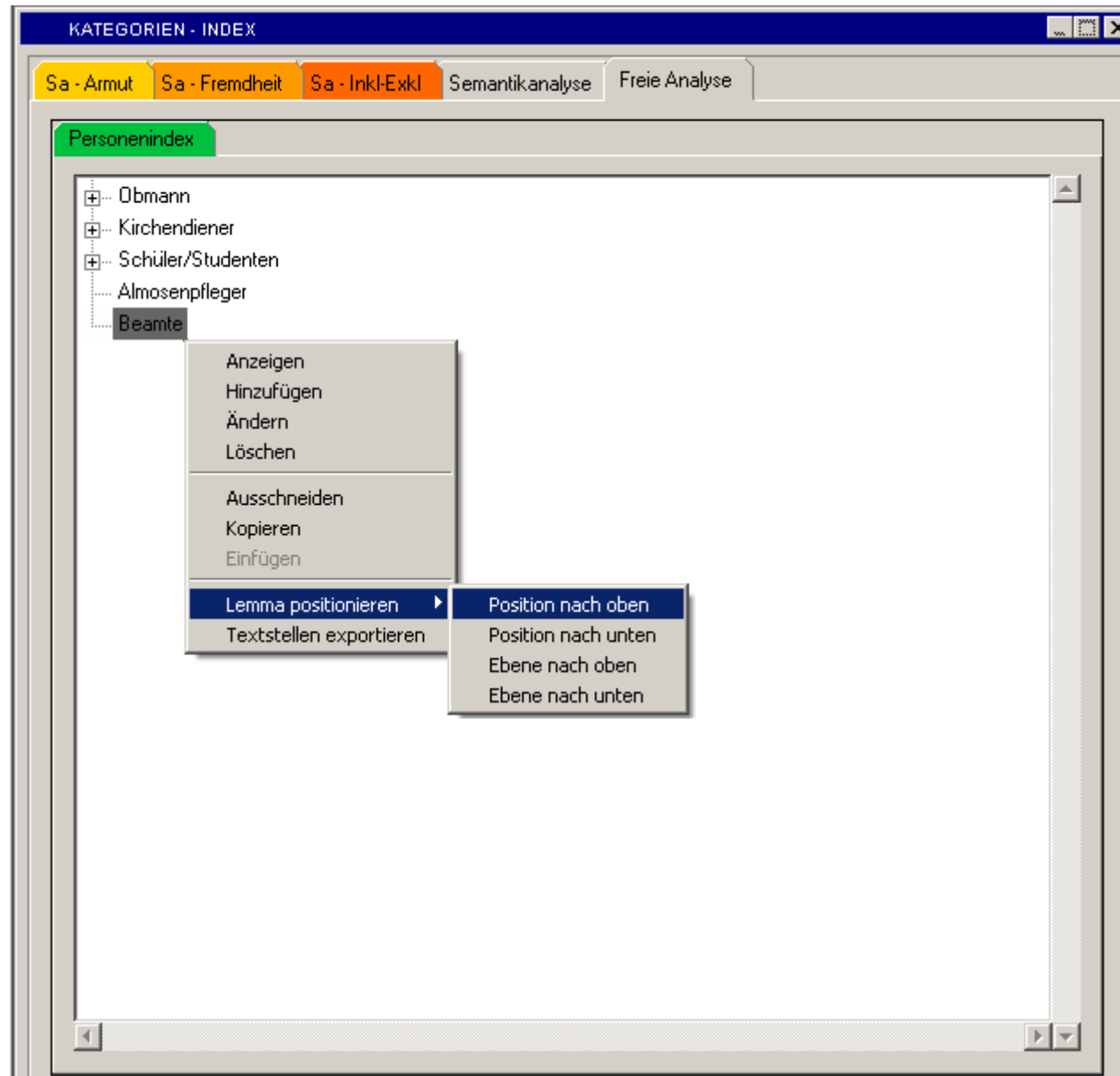

# Moving to another Level

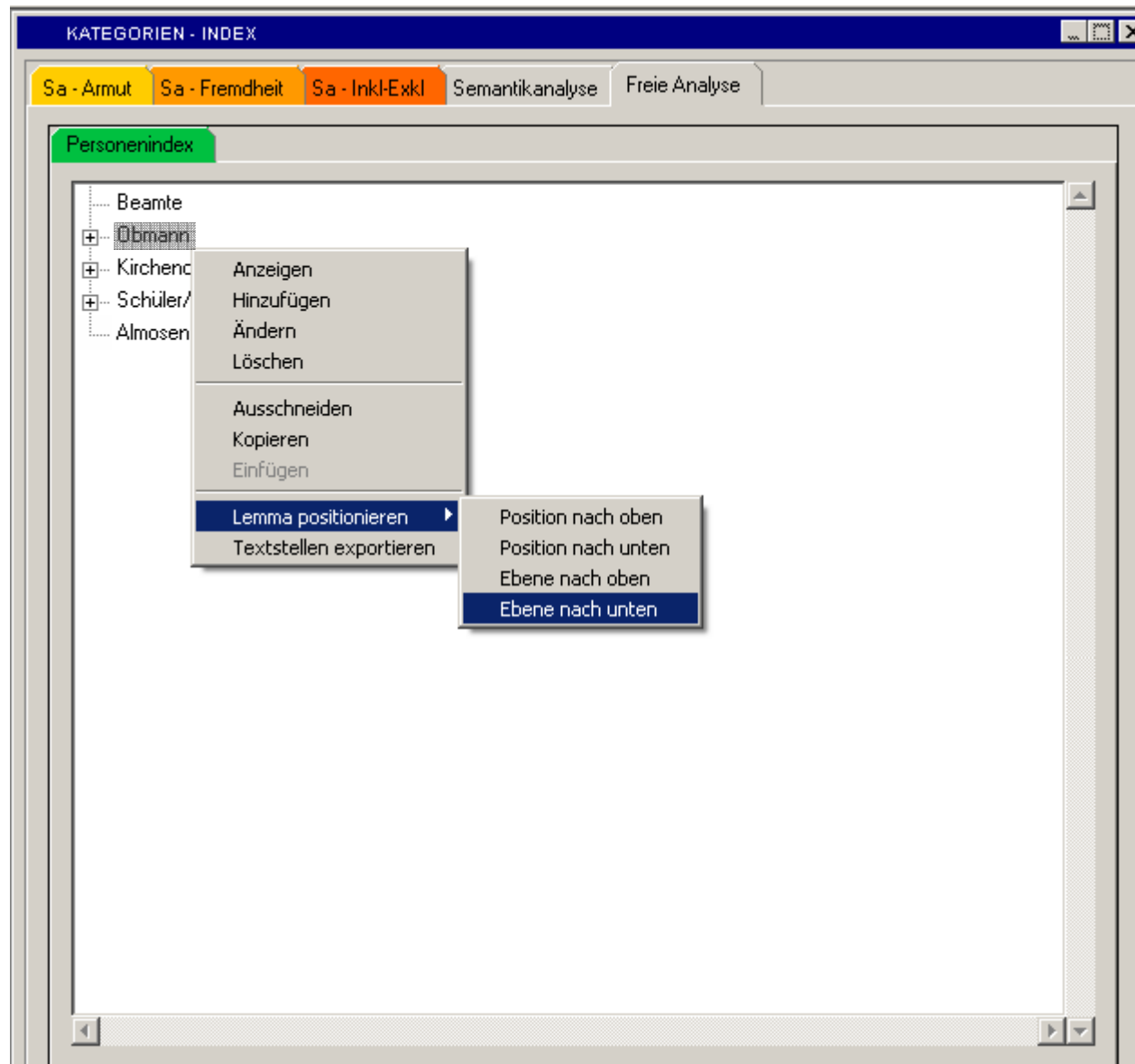

# Moving to another Level

# Additional Information

KATEGORIEN - INDEX

Sa - Armut Sa - Fremdheit Sa - **Lemma ändern**

Personenindex

- Beamte
  - Obmann
    - Kolb, Hans **B03-v**
- Kirchendiener
  - Prediger
    - Füsslin, Johann Ger
    - Wyß, Felix **B03-m**
  - Antist
    - Bullinger, Heinrich
- Schüler/Studenten
  - Almosenpfleger

Index: Personenindex

Übergeordnete Lemmata: Kirchendiener::Antist

Lemmaintrag: Bullinger, Heinrich

Alternativbegriff: Henricus Bulingerus

**Beschreibung**

\* 18. Juli 1504 in Bremgarten, Aargau; † 17. September 1575 in Zürich

online Biographien  
[http://www.bautz.de/bbk/b/bullinger\\_h.shtml](http://www.bautz.de/bbk/b/bullinger_h.shtml) [BBKL]   
<http://hls-dhs-dss.ch/textes/d/D10443.php> [HLS] 

Literatur  
Joachim Staedtke  
Heinrich Bullinger Bibliographie.

Ändern Abbrechen

## **TextGrid**

[www.textgrid.de](http://www.textgrid.de)

## **Forschungsnetzwerk und Datenbanksystem**

[www.fud.uni-trier.de](http://www.fud.uni-trier.de)

## **Sonderforschungsbereich 600 „Fremdheit und Armut“**

[www.sfb600.uni-trier.de](http://www.sfb600.uni-trier.de)

## **Kompetenzzentrum für elektronische Erschließungs- und Publikationsverfahren in den Geisteswissenschaften**

[www.kompetenzzentrum.uni-trier.de](http://www.kompetenzzentrum.uni-trier.de)

**Vielen Dank für Ihre Aufmerksamkeit!**

**Für Fragen stehen wir Ihnen gerne zur Verfügung.**

## Erfassungs- und Analysekomponente

- Client-Server-Architektur
- Tcl/Tk
- MySQL-Datenbank

## Redaktion- und Publikationskomponente

- Web-basiert
- Python
- Zope-Datenbank
- Plone-CMS